

0,000 ≡ STÁV. PODLAHA PŘÍZEMÍ

 Inženýring a investing	vypracoval	Ing. J. Mrkvička, Ing. V. Hromek	zak. č.	
	ověřil	Ing. V. Hromek	stupeň	DSP+DPS
	stavebník	Pardubický kraj	datum	09.2023
stavba	DM A ŠJ PARDUBICE - REKONSTRUKCE SOCIÁLNÍHO ZAŘÍZENÍ Domov mládeže a školní jídelna Pardubice, ul. Gorkého č.p. 350, Pardubice - Zelené Předměstí, k.ú. Pardubice, p.p.č. st. 5083		formát	11A4
			měřítko	-
obsah	VÝPIS A SPECIFIKACE PRVKŮ INTERIÉRU		část D.1.1.	č. výkresu 15.

POPIS:

- ⑪ NÁSTĚNNÉ KULATÉ ZRCADLO
- ⑫ DÁVKOVAČ MÝDLA
- ⑬ ZÁSOBNÍK PAPIROVÝCH RUČNÍKŮ
- ⑭ ZÁSOBNÍK NA TOALETNÍ PAPIR
- ⑮ WC ŠTĚTKA
- ⑯ MÝDLENKA
- ⑰ DVOJHÁČEK
- ⑱ ČTYŘHÁČEK
- ⑲ ZÁSOBNÍK NA HYGIENICKÉ SÁČKY
- ⑩ VYSOUŠEČ VLASŮ
- ⑪① ODPADKOVÝ KOŠ MALÝ, 5 l
- ⑪② ODPAD. KOŠ NA TŘÍDĚNÝ ODPAD, 3x18 l
- ⑪③ ODPADKOVÝ KOŠ BEZ VÍKA, 18 l

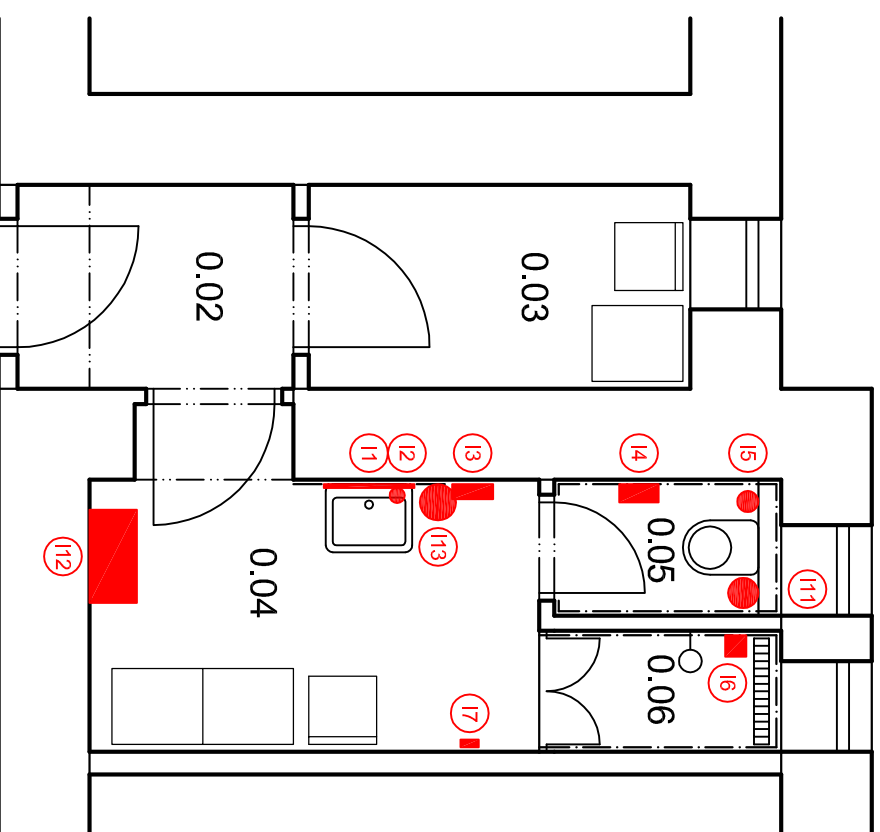

POPIS:

- | | | | | | |
|------|-----------------------------|------|------------------------------|-------|-------------------------------------|
| (11) | NÁSTĚNNÉ KULATÉ ZRCADLO | (16) | MÝDLENKA | (110) | VYSOUŠEČ VLASŮ |
| (12) | DÁVKOVAČ MÝDLA | (17) | DVOUHÁČEK | (111) | ODPADKOVÝ KOŠ MALÝ, 5 l |
| (13) | ZÁSOBNÍK PAPIROVÝCH RUČNÍKŮ | (18) | ČTYŘHÁČEK | (112) | ODPAD. KOŠ NA TRÍDĚNÝ ODPAD, 3x18 l |
| (14) | ZÁSOBNÍK NA TOALETNÍ PAPIR | (19) | ZÁSOBNÍK NA HYGIENICKÉ SÁČKY | (113) | ODPADKOVÝ KOŠ BEZ VÍKA, 18 l |
| (15) | WC ŠTĚTKA | | | | |

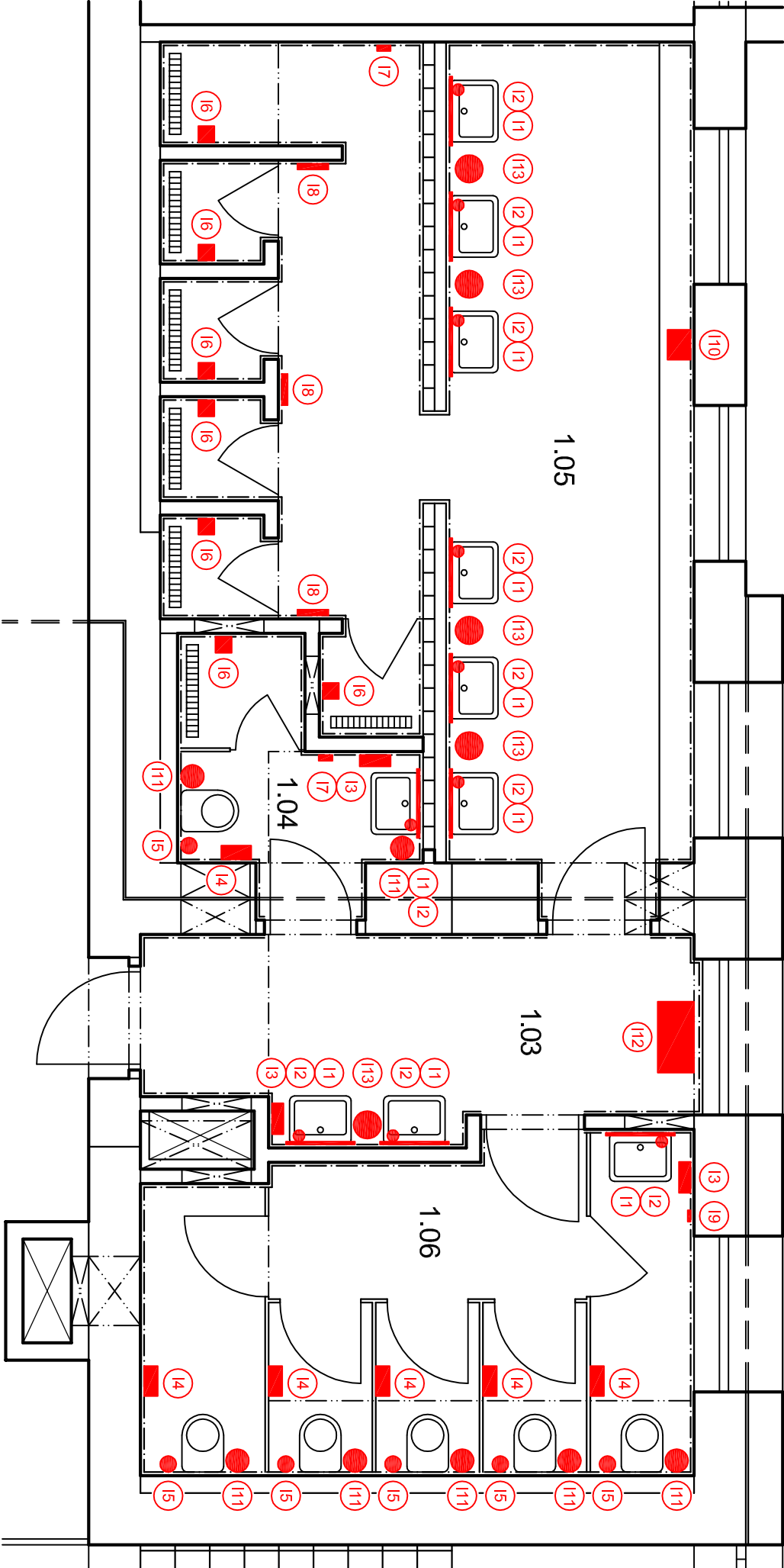

PŮDORYS 1.NP, LEVÁ ČÁST

POPIS:

- | | | | | | |
|------|-----------------------------|------|------------------------------|-------|-------------------------------------|
| (11) | NÁSTĚNNÉ KULATÉ ZRCADLO | (16) | MÝDLENKA | (110) | VYSOUŠEČ VLASŮ |
| (12) | DÁVKOVAČ MÝDLA | (17) | DVOUHÁČEK | (111) | ODPADKOVÝ KOŠ MALÝ, 5 l |
| (13) | ZÁSOBNÍK PAPIROVÝCH RUČNÍKŮ | (18) | ČTYŘHÁČEK | (112) | ODPAD. KOŠ NA TRÍDĚNÝ ODPAD, 3x18 l |
| (14) | ZÁSOBNÍK NA TOALETNÍ PAPIR | (19) | ZÁSOBNÍK NA HYGIENICKÉ SÁČKY | (113) | ODPADKOVÝ KOŠ BEZ VÍKA, 18 l |
| (15) | WC ŠTĚTKA | | | | |

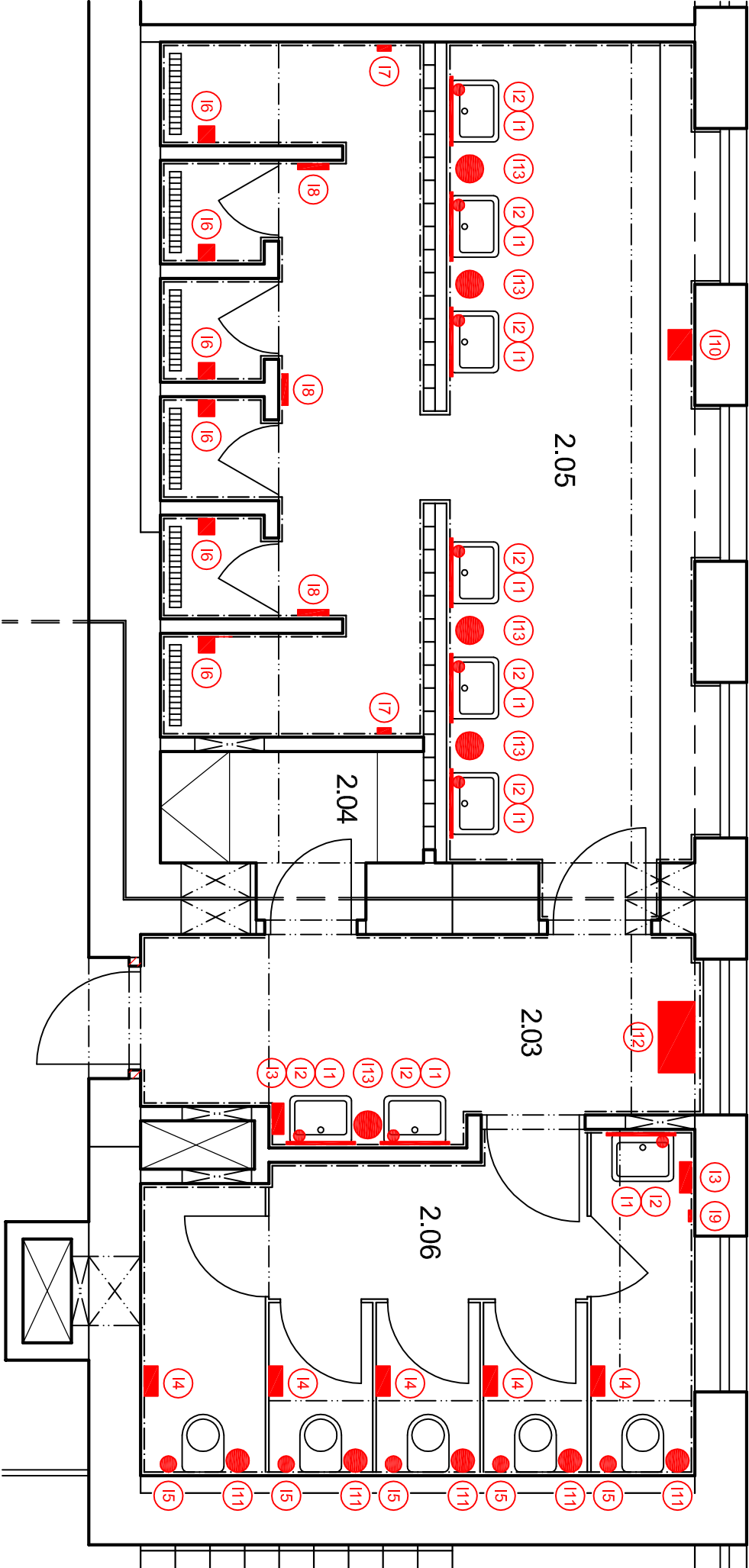

PŮDORYS 2.NP AŽ 4.NP, LEVÁ ČÁST



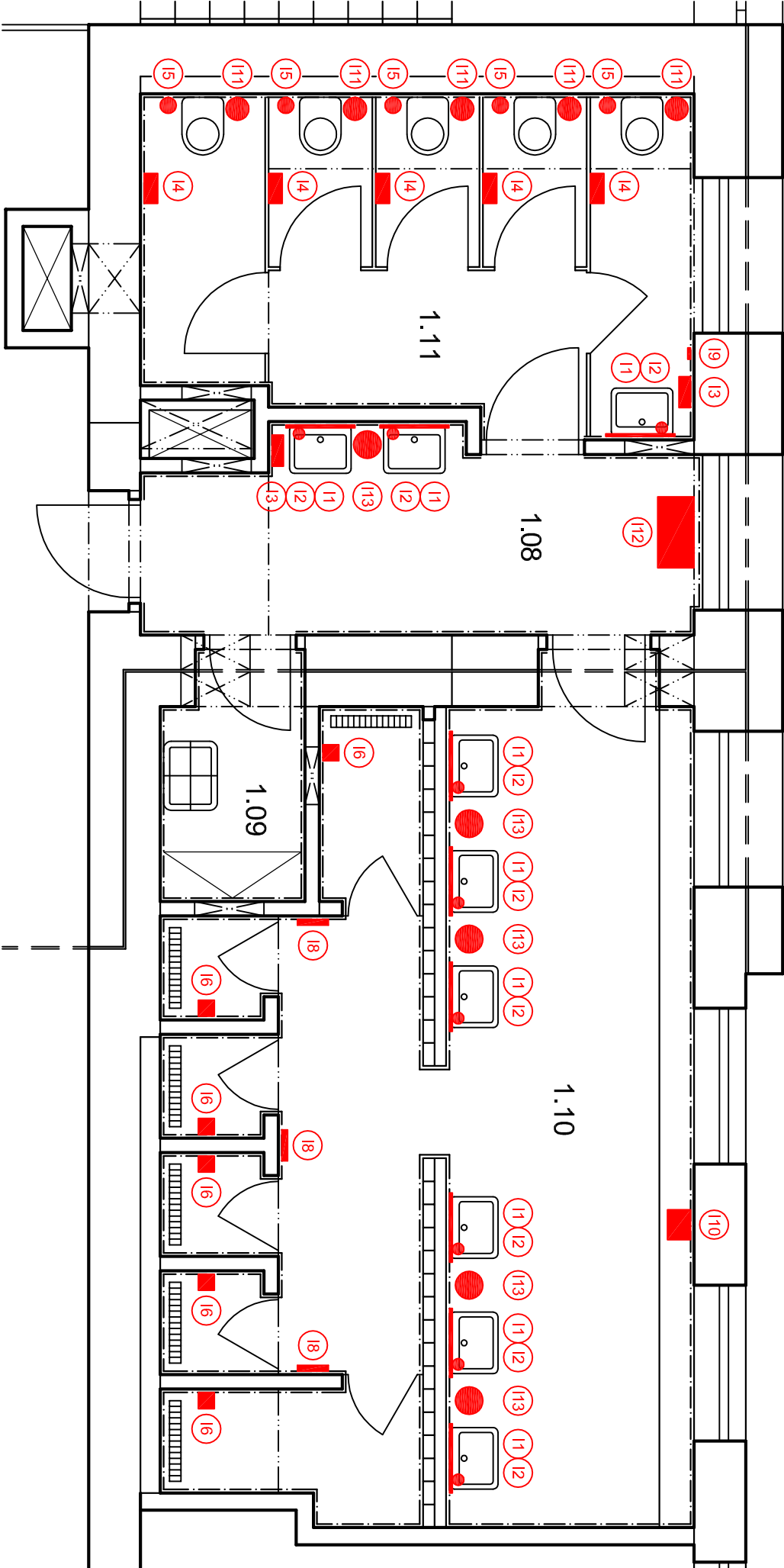

POPIS:





- | | | |
|----------------------------------|-----------------------------------|---|
| (11) NÁSTĚNNÉ KULATÉ ZRCADLO | (16) MÝDLENKA | (110) VYSOUŠEČ VLASŮ |
| (12) DÁVKOVAČ MÝDLA | (17) DVOUJÁČEK | (111) ODPADKOVÝ KOŠ MALÝ, 5 l |
| (13) ZÁSOBNÍK PAPIROVÝCH RUČNÍKŮ | (18) ČTYŘJÁČEK | (112) ODPAD. KOŠ NA TRÍDĚNÝ ODPAD, 3x18 l |
| (14) ZÁSOBNÍK NA TOALETNÍ PAPIR | (19) ZÁSOBNÍK NA HYGIENICKÉ SÁČKY | (113) ODPADKOVÝ KOŠ BEZ VÍKA, 18 l |
| (15) WC ŠTĚTKA | | |



PŮDORYS 1.NP AŽ 4.NP, PRAVÁ ČÁST

OZN.	POPIS	1.PP [ks]	1.NP [ks]	2.NP [ks]	3.NP [ks]	4.NP [ks]	Σ [ks]
I1	<ul style="list-style-type: none"> - kulaté zrcadlo Ø 600 mm - rám ocelový s chromovou povrchovou úpravou, hloubka rámu 50 mm - skleněná tabule se zrcadlovou úpravou - zrcadlo závěsné, umístěné na zdivo / luxfery, součástí dodávky je příprava atypické kotvení do luxferové stěny 	1	19	18	18	18	74
I2	<ul style="list-style-type: none"> - dávkovač mýdla v chromovém provedení - nástěnný - provedení mosaz s chromovou povrch. úpravou - objem 0,55 l - rozměr cca 70/230/110 mm (šířka / výška / hloubka) 	1	19	18	18	18	74
I3	<ul style="list-style-type: none"> - zásobník papírových ručníků - nástěnný - provedení nerez lesklá - rozměr cca 270/375/92 mm (šířka / výška / hloubka) 	1	5	4	4	4	18
I4	<ul style="list-style-type: none"> - zásobník toaletního papíru - nástěnný - provedení nerez lesklá - rozměr cca 260/282/117 mm (šířka / výška / hloubka) 	1	11	10	10	10	42

OZN.	POPIS	1.PP [ks]	1.NP [ks]	2.NP [ks]	3.NP [ks]	4.NP [ks]	Σ [ks]
15	<ul style="list-style-type: none"> - WC štetka v chromovém provedení - nástěnná - provedení mosaz s chromovou povrch. úpravou - rozměr cca 95/360/140 mm (šířka / výška / hloubka) 	1	11	10	10	10	42
16	<ul style="list-style-type: none"> - mýdelka v chromovém provedení - nástěnná - provedení mosaz s chromovou povrch. úpravou - rozměr cca 140/65/142 mm (šířka / výška / hloubka) 	1	13	12	12	12	50
17	<ul style="list-style-type: none"> - dvojháček v chromovém provedení - nástěnný - provedení mosaz s chromovou povrch. úpravou - rozměr cca 120/55/50 mm (šířka / výška / hloubka) 	1	2	2	2	2	9
18	<ul style="list-style-type: none"> - čtyřháček v chromovém provedení - nástěnný - provedení mosaz s chromovou povrch. úpravou - rozměr cca 270/55/50 mm (šířka / výška / hloubka) 	-	6	6	6	6	24

OZN.	POPIS	1.PP [ks]	1.NP [ks]	2.NP [ks]	3.NP [ks]	4.NP [ks]	Σ [ks]
I9	<ul style="list-style-type: none"> - zásobník na hygienické sáčky - nástěnný - provedení nerez lesklá - rozměr cca 100/140/25 mm (šířka / výška / hloubka) 	-	2	2	2	2	8
I10	<ul style="list-style-type: none"> - profesionální vysoušeč vlasů - nástěnný - provedení nerez lesklá - výkon 2300 W, flexibilní hadice, průtok vzduchu 270 m³/h, teplota vzduchu > 50°C - rozměr cca 262/231/208 mm (šířka / výška / hloubka) 	-	2	2	2	2	8
I11	<ul style="list-style-type: none"> - odpadkový koš volně stojící - provedení nerez s chromovou povr. úpravou - objem 5 l - rozměr cca 200/280/200 mm (šířka / výška / hloubka) 	1	12	10	10	10	43
I12	<ul style="list-style-type: none"> - odpadkový koš volně stojící na tříděný odpad - provedení nerez s chromovou povr. úpravou, vnitřní nádoby PP, plastové víko - objem 3x 18 l - rozměr cca 615/560/315 mm (šířka / výška / hloubka) 	1	2	2	2	2	9

OZN.	POPIS	1.PP [ks]	1.NP [ks]	2.NP [ks]	3.NP [ks]	4.NP [ks]	Σ [ks]
I13	<div> <div> <ul style="list-style-type: none"> - odpadkový koš volně stojící bez víka - provedení nerez s chromovou povrch. úpravou - objem 18 l - rozměr cca 240/410/240 mm (šířka / výška / hloubka) </div> <div>  </div> </div>	1	10	10	10	10	41

POZNÁMKA:

- před realizací zhotovitel předloží k odsouhlasení stavebníkovi vzorky všech dodávaných prvků

POPIS

Dlažba

- dlaždice slinutá, glazovaná
- rozměr 598/598/10 mm
- barva bílošedá
- povrch hladký, matný
- protiskluznost R10/B
- ořezuvzdornost PEI 5
- probarvený střep



Obklad

- obkládačka
- rozměr 598/298/8 mm
- barva vícebarevná
- povrch hladký, matný

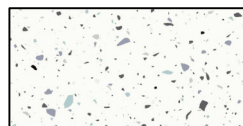

WC

- závěsné oblé WC
- barva bílá
- povrchová úprava lesklá
- materiál keramika
- sedátko s poklopem
- rozměr cca 545/360/330 mm
(délka / šířka / výška)
- spotřeba vody 4 l



Umyvadlo

- nábytkové umyvadlo
- barva bílá
- povrchová úprava lesklá
- otvor pro baterii uprostřed
- rozměr 550/170/450 mm
(šířka / výška / hloubka)
- designový sifon pro umyvadlo
pro napojení do zdi
- umyvadlový vtok clic-clac, mosaz
s chromovou povrchovou úpravou



POPIS

Baterie umyvadlová

- páková stojánková umyvadlová baterie
- provedení mosaz s chromovou povrch. úpravou



Sprcha

- sprchová baterie páková, nástěnná, chromová
- sprchová hadice, kovová, chromová
- držák sprchy, plastový, chromový
- ruční sprcha, chromová